Clc 96000406 (cont.)

X Collection

INDEX

Page:_____

Barcode Number	Box Number	Total of Volumes	Call Number
LIBRARY OF CONGRESS 0 020 534 593 0	80 A	100	D743.9 no 1-100
LIBRARY OF CONGRESS 0 020 534 594 2	80 B	102	D743.9 no. 101-202
LIBRARY OF CONGRESS 0 020 534 595 4	80 C	105	D743.9 no 203-307
LIBRARY OF CONGRESS 0 020 534 596 6	80 D	28	D743.9 no 308- D752.8.I5
LIBRARY OF CONGRESS 0 020 534 597 8	80 E	12	D754.M6- D756
LIBRARY OF CONGRESS 0 020 534 598 A	81 A	67	D757 no. 1-67
LIBRARY OF CONGRESS 0 020 534 599 1	81 B	64	D757 no. 68-131
LIBRARY OF CONGRESS 0 020 534 600 4	82 A	41	D757 no. 1-41
LIBRARY OF CONGRESS 0 020 534 601 6	B	11	

X-D757

12 THESEN

unserer

geistigen Kriegführung

#2
123
X-D757
ENCL.(I) SERIAL X1396-5-A

Die bunten Hefte für unsere Soldaten

X-D757

50

So war der Weltkrieg!

Interessante Zahlen und Tatsachen
aus anderthalbtausend Kriegstagen

Von Otto Riebicke

Verlag W. Kohlhammer / Stuttgart

Für Unterricht und Ausbildung

Armeen diesseits und jenseits der Grenze
Eine Schriftenreihe der Welt in Wehr und Waffen zu Lande, zu Wasser und in der Luft in Einzeldarstellungen der Länder
von hervorragenden Sachkennern
(Taschenformat)

1. **Die Gliederung der deutschen Wehrmacht.** Heer, Kriegsmarine, Luftwaffe. Von Dr. iur. Helmut Paetzold, Mitarbeiter der Deutschen Gesellschaft für Wehrpolitik u. Wehrwissenschaften. 32 Seiten. **Nur 20 Pf.**
2. **Uniformen, Abzeichen, Dienstgrade sowie Fahnen und Standarten der deutschen Wehrmacht.** Heer, Kriegsmarine, Luftwaffe. Vom selben Verfasser. 64 S. Mit über 300 Abbildungen. **Nur 30 Pf.**
3.* **Was muß jeder Deutsche von der Wehrpflicht wissen?** Vom selben Verfasser. **Nur 30 Pf.**
4.* **Die Standorte der deutschen Wehrmacht.** Heer, Kriegsmarine, Luftwaffe. Vom selben Verfasser. **Nur 30 Pf.**
10. **Nordstaaten** (Finnland, Schweden, Norwegen, Dänemark). Von Hauptmann Nagel. 48 Seiten. Mit 113 Abbildgn. **Nur 40 Pf.**
11. **Oststaaten I** (Polen, Litauen). Von Hauptmann Jessel. 48 Seiten. Mit 28 Abbildgn. **Nur 30 Pf.**
12. **Oststaaten II** (Rußland). Von Hauptmann Nagel. 56 S. Mit 68 Abb. **Nur 50 Pf.**
(Fortsetzung siehe 3. Umschlagseite!)

Zu beziehen durch jede Buchhandlung

Friedrich M. Hörhold-Verlag, Leipzig C 1
Lange Straße 22

X-D757 #4

KLEIN-BÜCHEREI FÜR JEDERMANN
NR. 2055-2056 a, b

Der Gaskrieg

Die Gefahren der chemischen Kampfstoffe und der Schutz gegen sie.

670

Von

Prof. Dr. I. Büttner,
Liegnitz

Mit 14 Bildern und einem Merkblatt.

2. verbesserte Auflage.

7109/29

Reichsluftfahrtministerium Bücherei

FRIEDRICH M. HÖRHOLD-VERLAG
LEIPZIG
1937

Einnahmebuch-Nr.: 37.1560

#5
PAMPHLET COLLECTIONS
X-D757
TOBRUK
FALLS!

X-D757
#6

THE ANTI-COMINTERN PACT

PAST AND PRESENT

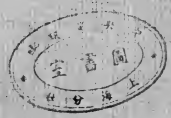

X-D757
#7

X-D757

G. Griesmayr

WIE STEHT DER KRIEG?

Als Manuskript gedruckt

X-D757

Wehrerziehung

#9

Schulungsbuch für die Wehrverbände

Von

Heinz Mägerlein

Mit 4 Abbildungen
und 2 Kartenausschnitten

Verlag Hachmeister & Thal
Leipzig

X-D757
#10

Wieder im grauen Rock

BRIEFE

aus dem Großdeutschen Freiheitskampf
unserer Kameraden
vom NS.-Reichskriegerbund

Zusammengestellt von Ch. Graf

KYFFHÄUSER-VERLAG / BERLIN W 30

X-D757

KUNST IM KRIEGE

GESPRÄCHE ZWISCHEN HEIMAT UND FRONT

Ich bin stolz darauf der Führer dieser Nation zu sein, nicht nur in glücklichen Tagen, sondern erst recht in schweren. Ich bin glücklich, daß ich in solchen Tagen der Nation von mir aus Kraft und Vertrauen geben und ihr sagen kann: Deutsches Volk sei völlig beruhigt, was auch kommen mag, wir werden es meistern. Am Ende steht der deutsche Sieg.

Adolf Hitler

X-D757

einen Hieb!

im Dritten Reich

n die Hakenkreuzler. Mit
ie Erneuerung des
Beg[illegible]ung des Dritten
deutsche Zucht und Sitte
die Männer Helden und
n des Hauses sein. Was
ind, kann man täglich an
pitalisten und den Aristo-
eln, Schlagringen und Re-
errat, Gewalt und Roheit

Dritten Reich erfährt man
n Grundauffassungen der
f allen Gebieten der For-
; dem Weibe überlegen"
schweigen, daß er zu be-
Im Heim wie im Staate,
.eben.

s Frauenideal der
agen wir die jungen Mäd-
braunen Hitler-Hemden
sind, was die Nazis ihnen,
Zukunft im Dritten Reich

Vogelweiberl, putz dich!

„Die Frau hat die Aufgabe, schön zu sein und Kinder in die Welt zu setzen. Das ist gar nicht so roh und unmodern, wie sich das anhört. Die Vogelfrau putzt sich für den Mann und brütet für ihn die Eier aus. Dafür steht er auf der Wacht und wehrt den Feind ab."

So schreibt der Hakenkreuzführer Göbbels in seinem Roman „Michael". Er möchte aus den Menschenweibchen wieder brave Gluckhennen machen. Sie haben den Schnabel zu halten und das Nest zu hüten, auf dem sich so ein braunhemdiger Gelbschnabel spreizt und kräht.

Eine unerquickliche Erscheinung

des liberalen Zeitalters nennen die Nationalsozialisten die Frau im Parlament und als politische Führerin, und Göbbels erblickt gar in der Frau als Richterin eine Herabwürdigung der Rechtspflege! Da ist es dann freilich nicht zu verwundern, daß in der Hakenkreuzfraktion des Deutschen Reichstages, die 107 Abgeordnete umfaßt, nicht eine einzige Frau sitzt. Ihr Programm ist eben

die Abschaffung des Frauenwahlrechtes!

„Die Frau ist von unserem Herrgott zur Liebe und zum Haushalt geschaffen worden", sagte ein bayrischer nationalsozialistischer Landtagsabgeordneter. Und dieser Partei, die ihnen das Wahlrecht rauben will, geben so viele deutsche Frauen ihre Stimme!

So ein Hakenkreuzmann, zu dem sein Nazimädi schmachtend aufblickt, will wieder „zum Heiligsten kommen, das es auf dieser Welt gibt": zur

Frau als Magd und Dienerin.

Der Nationalsozialist Feder drückt das so aus:

„Der Jude hat uns die Frau gestohlen durch die Form der Geschlechtsdemokratie. Wir Jungen müssen ausziehen und den Lindwurm töten, damit wir wieder zum Heiligsten kommen, das es auf der Welt gibt: zur Frau, die Magd

112

X-D757
#13

Beiträge

zur auslandskundlichen und außenpolitischen Schulung der Kameradschaften des N S D-Studentenbundes

Heft I, 1940

Deutschland und die Neutralen

von Hans Ballreich

Herausgegeben im Auftrag des Reichsstudentenführes, Amt Politische Erziehung und Außenamt, von der Auslandsabteilung der von Portheim-Stiftung zu Heidelberg. — Als Manuskript gedruckt.

X-D757 #14

Der Präsident
des Landesarbeitsamtes
Steiermark-Kärnten

Graz, im Juni 1942

Das Programm des Arbeitseinsatzes

Verlautbart am 20. April 1942
durch den Generalbevollmächtigten für den Arbeitseinsatz

Gauleiter Sauckel

98

X-D757

#15

Jeder Wagen mehr -

EIN PANZER MEHR

gegen den Feind!

D R

Helft mit! Spart Wagenraum!

Räder müssen rollen für den Sieg!

3. Copy 7 24 47

X-D757
#16

Ein Kalender der Kriegsjahre

Zusammengestellt von R. Moser, Zürich

Herausgegeben von

John H. Matter, Zürich 1

Hauptpostfach 500

97

#17 X-D757

Kriegsopfer und Siedlung

Adolf Hitler:

Wer seine Pflicht dem Staate und damit der Nation gegenüber redlich und getreu erfüllt hat, wird in uns und wird in mir einen fanatischen Kämpfer seiner Rechte sehen. Ich werde vor allem nie verstehen lernen, daß man den öffentlichen Apparat unsinnig aufbläht, und den verkrüppelten Kriegskameraden die Rente dafür kürzt. Ich glaube nicht, daß auf die Dauer ein Staat bestehen kann, der in den Augen seiner Bürger Rechte und Verträge bricht

3 Copy 1/22/47

Herausgegeben von der Reichsorganisationsleitung
Abteilung Kriegsopferversorgung

Jos. C. Hubers Verlag / Dießen vor München

Deutsche Kriegsschriften

X-D757
#18

Generalleutnant z. V.
Hugo Schäfer

Die Machtmittel des Britischen Reiches

1940

Verlag E. S. Mittler & Sohn
Berlin

MHG.

#10578-
X-D757
O #19

Nacional-Socialismo

e

o

Comunismo

Wir bauten am Wall

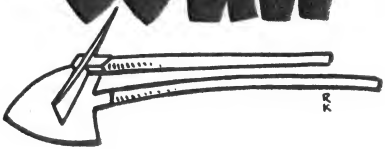

892-14 #21 Copy 2
X-D757
Interdepartmental Committee for Acquisition of Foreign Publications

KAMPEN OM AMALIENBORG

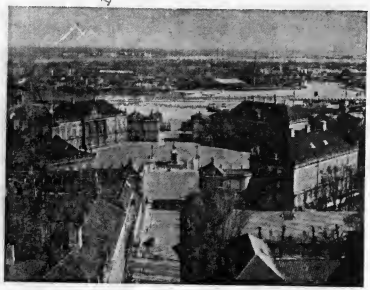

19. SEPTEMBER 1944

MAR 21 1945
The Library of Congress
Copy

X-D757

MITTEILUNGEN
ÜBER AKTUELLE PROBLEME DES DONAUBECKENS

Unmenschliche Behandlung kriegsgefangener Deutschen in Rumänien

Der Massenmord an deutschen und österr.-ung. Soldaten in der rumänischen Gefangenenhölle Sipote

PANNONIA VERLAG
1940

PROPERTY OF
THE LIBRARY OF CONGRESS

#23X-0757

KARIKATUREN

Nachdruck frei Mai 1942

zusammengestellt von R. Hoffmann,
München 33.

Nr. 1

("Kladderadatsch")

Nr. 3

("Kladderadatsch")

„Das bessere Teil der Tapferkeit ist Vorsicht."

Nr. 4

„Die Not bringt einem so seltsamen Schlafgesellen."

Nr. 1315/41. Dieses Schriftstück ist von den Engländern in Jugoslavien erbeutet. Hdl.

X-D757

#24

INHALT

	SEITE
DEUTSCHLANDS PAKT MIT POLEN	3
DIE MÄRZ-KRISE	4
DER KAMPF UM FRIEDEN	11
DIE AUGUST-KRISE	18
AUSBRUCH DES KRIEGES	30
HITLER UND HITLERISMUS: SIR NEVILE HENDERSONS BERICHT	38

80

#25 X-D757

Ein englischer Soldat
über den Sinn des Krieges

DAS PROBLEM EUROPA

PAMPHLET COLLECTIONS

von

Generalmajor J. F. Fuller / London

Nibelungen-Verlag / Berlin-Leipzig

3
16
39
3
Copy
X-D757

VOM SINN DIESES KRIEGES

26

VON PROF. DR. FRIEDRICH GRIMM M. D. R.

TERRAMARE OFFICE, BERLIN

X-D757
#27

Kann England den Wirtschaftskrieg gewinnen ?

Deutsche Kriegsschriften

X-D757
PAMPHLET COLLECTIONS
#28

Vizeadmiral z. V.
Dr. h. c. Otto Groos

Die Grenzen der britischen Seemacht

1940

Verlag E. S. Mittler & Sohn
Berlin
M H G.

X-D757
#29

Beiträge

zur auslandskundlichen und außenpolitischen Schulung
der Kameradschaften des NSD-Studentenbundes

Heft II, 1940

Die wirtschaftliche Seite des Krieges

von Andreas Pfenning

Herausgegeben im Auftrag des Reichsstudentenführers, Amt Politische Erziehung und Außenamt, von der Auslandsabteilung der von Portheim-Stiftung zu Heidelberg. — Als Manuskript gedruckt.

#30 X-D757

X-D757
#3.1

Spione Verräter Saboteure

Eine Aufklärungsschrift für das Deutsche Volk

Herausgegeben im Einvernehmen mit dem
Oberkommando der Wehrmacht
vom
Reichsamt Deutsches Volksbildungswerk

1.—100. Tausend

Hillgers Deutsche Bücherei Nr. 650/51
Herausgeber: Die Deutsche Arbeitsfront
NS.-Gemeinschaft Kraft durch Freude
Reichsamt Deutsches Volksbildungswerk
Hermann Hillger Verlag, Berlin und Leipzig

D767
#32

DEUTSCHLAND UND DIE WESTMÄCHTE

WER WIRD SIEGER IM EUROPÄISCHEN KRIEG?

X-D757
#33

Ludwig Fichte

Die deutschen Wirtschaftsmessen im Kriege

X-D757

#34

Große Zeit — große Leistungen

Die Volksgemeinschaft ist der unversiegbare Quell, aus dem die Kraft strömt, die uns geschichtlich einmalige Erfolge erkämpfen ließ und diesen harten Waffengang mit unserem Endsieg krönen wird. Art, Größe und Härte dieses Ringens zeigen mit unmißverständlicher Klarheit, daß die einzige „Ursache" zum Krieg, nämlich Polens Unverschämtheit, außerhalb jeder Betrachtung steht, daß hier Welten in einem unerbittlichen Kampf gegeneinander stehen und daß das deutsche Volk nur die Wahl hat zwischen Leben oder Untergehen.

Verpflichtung zum höchsten Leistungseinsatz

Hinter uns liegen mehrere Jahre härtester Einsatz. Die Kampferfolge an allen Fronten und das Bewußtsein einer ungebrochenen Kampfeskraft geben uns das Recht, an unseren Endsieg zu glauben. Die schicksalentscheidende Bedeutung des Kampfes aber ist für uns alle — ob Soldat, Bauer, Arbeiter des Kopfes oder der Hände — Verpflichtung zum höchsten Leistungseinsatz bis zu dem Tage, an dem die Waffen schweigen und der Sieg tatsächlich ein endgültiger ist. Wir wissen, mit welcher Verbissenheit der Gegner kämpft. Wir wollen ihn trotz unserer Erfolge nie unterschätzen und in Rechnung stellen, daß auch er entschlossen ist, jede und auch die letzte Möglichkeit voll und ganz zu nützen. Kämpfe größter Härte wird daher der tapfere deutsche Soldat an den Fronten dieses Krieges noch zu bestehen und ebenso wird die schaffende Heimat einen den Frontoperationen in Größe und Umfang entsprechenden Arbeitseinsatz zu leisten haben.

Bisherige Bewährung

Eine kritische Schau auf die Kampfjahre hinter uns führt zu dem Urteil bester Bewährung des ganzen Volkes.

Wir ernten heute im Kriege die Früchte unserer noch so jungen, aber unendlich tiefgreifenden nationalsozialistischen Revolution, die Standesdünkel und Klassenhaß — diese Totengräber jeden Volkes — überwunden und aus arbeitgebenden und arbeitnehmenden gemeinschaftsfremden Egoisten „Beauftragte und Sachwalter der gesamten Volksgemeinschaft" geformt hat.

Bei wiederholter Würdigung der einmaligen Kriegsleistungen des deutschen Volkes ließ der Führer immer wieder besondere Anerkennung dem Schaffen unserer Betriebsgemeinschaften zuteil werden, die unter kriegsbedingten Lebens- und Arbeitserschwernissen in ihrer Leistung oft über sich selbst hinausgewachsen sind. In Fabriken, Kontoren und Betriebsstätten aller Art sind Männer und Frauen am Werk, die Tag für Tag und Nacht für Nacht ihren entscheidenden Beitrag zum Ge-

X-D757

Schroedels Jugendbücher

#35

Deutsche Heldentaten
im polnischen Feldzuge

Ge
9

Heft 24

X-D757
#36

25 ARTIKEL

ZUR BEENDIGUNG DES KRIEGES

X-D757
#37

WOLFGANG ISPERT

VOM SINN DES KRIEGES

DER EUROPÄISCHE ZUKUNFTSWEG

„Die Aussprache"
Schriftenreihe der Forschungsstelle Volk und Raum, Folge 3, Febr. 1944
Herausgeber Dr. W. Ispert, Den Haag

X-D757 #38

Aufklärung über das Verbrechen der Belgrader Putschisten-Regierung im Frühjahr 1941

Es ist nun ein Jahr vergangen seit dem Verrat der Belgrader Putschistenregierung am deutschen Reich. — In Südslawien wurden damals durch die feindliche Propaganda falsche Nachrichten über die Absichten des deutschen Reiches und seines Führers verbreitet. Um nun der Oberkrainer Bevölkerung zu zeigen wie der Vorgang wirklich war und wie Deutschland nur den Frieden und den wirtschaftlichen Ausbau der Beziehungen zu Südslawien pflegen wollte, wird in der vorliegenden Broschüre der damalige Aufruf des Führers an das deutsche Volk und das Memorandum, welches damals vom deutschen Reich an Südslawien und Griechenland gerichtet wurde, zur Aufklärung herausgegeben.

JEDER OBERKRAINER LESE DIESE BROSCHUERE MIT BEDACHT UND VERSTAENDNIS DURCH. ER WIRD DANN SEHEN, WELCHES VERBRECHEN IM VORJAHRE DIE REGIERUNG IN BELGRAD BEGANGEN HAT.

Der Aufruf des Führers

Berlin, 6. April 1941.

Der Führer hat folgenden Aufruf an das deutsche Volk erlassen:
An das deutsche Volk!

Seit der britische Imperialismus ausging, die Welt zu erobern, war es sein Bestreben, Europa und seine Völker in immer neue innere Kriege zu verwickeln und sie damit zu schwächen. England hat dabei nur zu oft teils verblendete, teils bestochene Staatsführer und Volksführer gefunden, die ihre Länder in den Dienst dieser britischen Weltherrschaft stellten.

Seit Jahrhunderten war der zugleich grösste Nutzniesser dieser von England angezettelten Eroberungskriege die jüdische Hochfinanz. Unter dem Schlagwort Demokratie hat diese Verschwörung von Imperialismus und Kapitalismus die Welt und insbesondere Europa in zahllose Verwicklungen geführt.

Im Jahre 1941 gelang es diesen Kräften, das alte Deutschland zu überfallen und zum Kampf zu zwingen. Das Ziel war die Vernichtung des deutschen Wirtschaftslebens und die Ausplünderung der deutschen Wir-

Eigentum der NSDAP.
München 1
2848/44
Nr.

X-D757

AFRIKA

#39

3 Copy 4 8 47

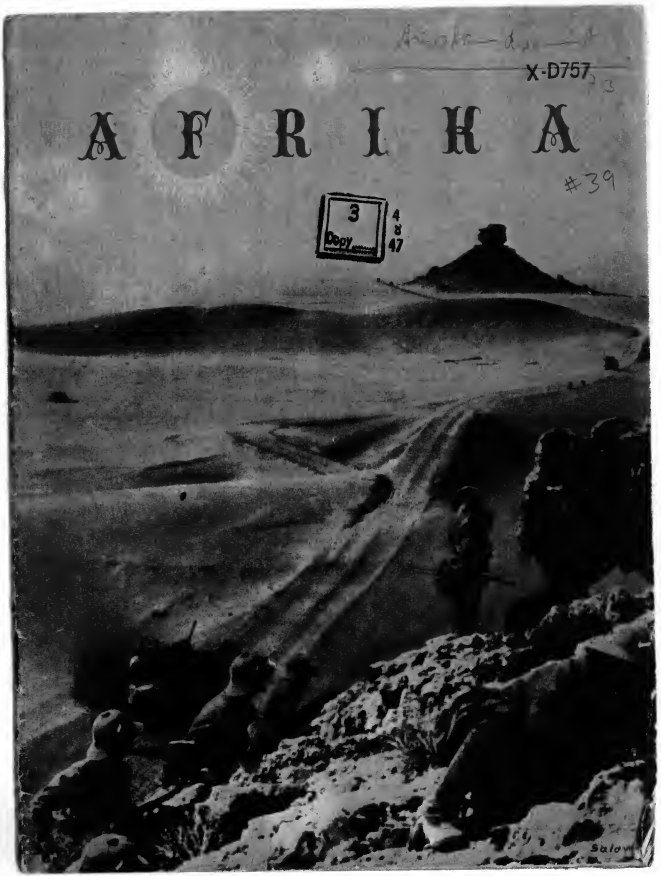

X-D 757 #40

X-D757

DER WIRTSCHAFTS-KRIEG IN BILDERN

VON WERNER A. FISCHER